

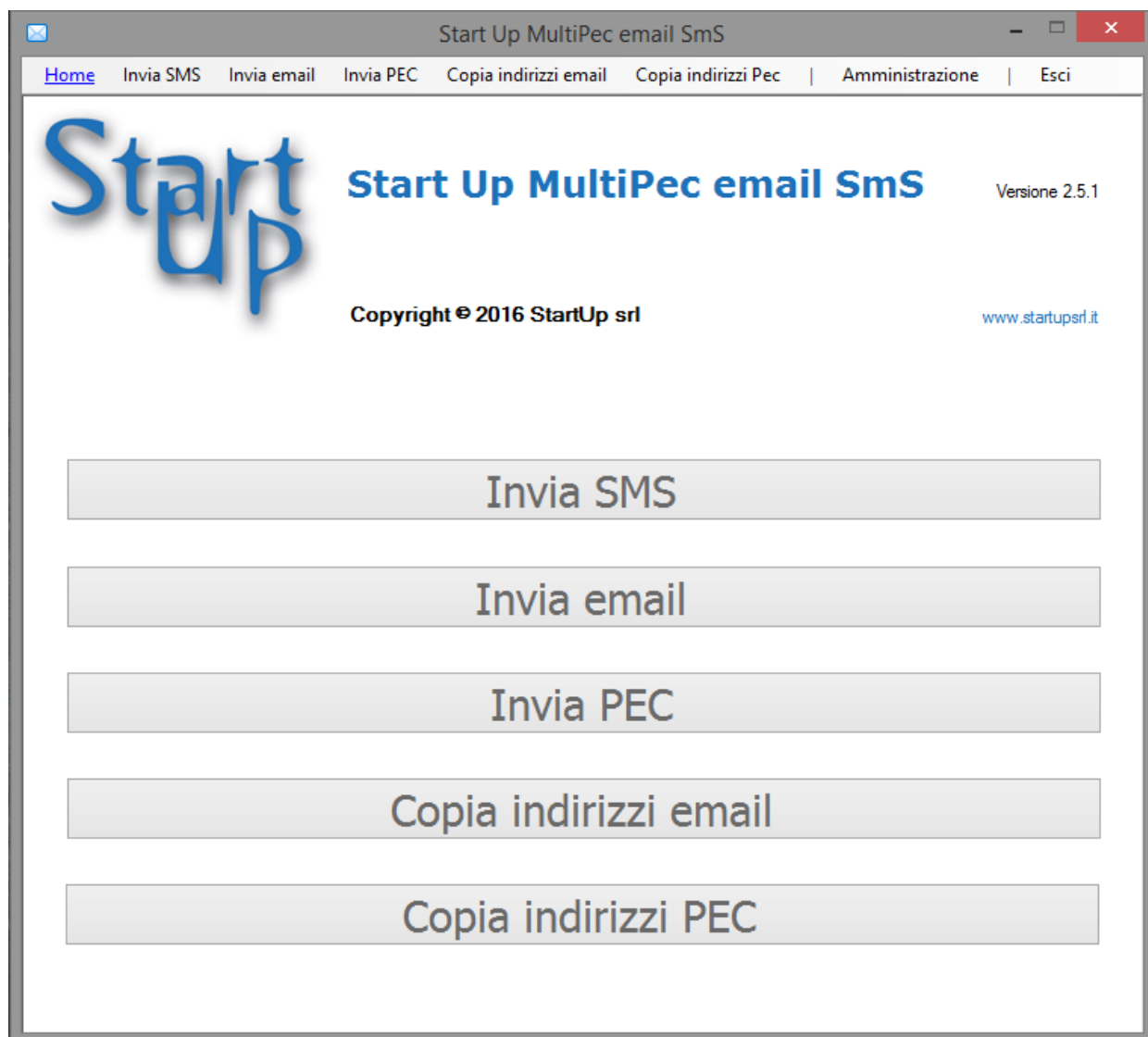

Elaborazione dati contabili
Office Automation
Consulenza aziendale



Il software Start Up Multi PEC permette di selezionare con un semplice “click” uno o più destinatari per l’invio di PEC, email o sms.

La lista degli indirizzi è gestita utilizzando un semplice foglio di Microsoft Excel o dati Open Office / Libre Office.

Il software fornisce inoltre la possibilità di copiare negli appunti gli indirizzi email o PEC dei nominativi selezionati per poterli poi riutilizzare con la funzione “incolla” all’interno del proprio software di gestione posta o di qualsiasi altra applicazione.

L’invio delle email e delle PEC avviene in modo automatico, ed il software invia una email singola e dedicata per ciascun destinatario selezionato. Attraverso questo software è possibile aggirare il problema delle PEC che non consentono l’utilizzo del campo “Ccn”.

Il software, inoltre, registra in un file di archivio (*log*) tutti gli invii eseguiti.



Il file degli indirizzi

	A	B	C	D	E	F	G	H	I
1	Nominativo	Email	SMS	PEC	Testo Personalizzato	Attiva	Rif1	Rif2	Prov
2	nominativo1					0 PP	GC	MI	
3	Start Up srl	info@startupsrl.it		pec@pec.startupsrl.eu	testo personalizzato nominativo 3	1 EC	RF	RM	
4	nominativo3	info@startupsrl.it	3471234567			1 PP	PD	UD	
5	nominativo4		3471234567			0 PP	GC	UD	
6	nominativo5		3471234567			0 PP	BS	UD	
7	Giovanni Cicconetti	giovanni.cicconetti@startupsrl.it	3471234567	giovanni.cicconetti@pec.startupsrl.eu	testo personalizzato nominativo 07	1 PP	ER	RM	
8	nominativo7		3471234567			0 PP	GC	RM	
9	nominativo8		3471234567			0 EC	GC	MI	
10	nominativo9	info@startupsrl.it	3471234567	pec@pec.startupsrl.eu	testo personalizzato nominativo 09	1 EC	LM	TV	
11	nominativo10		3471234567			0 EC	GC	TV	
12	esempio con email errata	info@startupsrlit	3471234567	pec@pec.startupsrl.eu		1 EC	GC	MI	
13	nominativo12		3471234567			0 EC	GC	RM	
14	nominativo13		3471234567			0 EC	GC	UD	
15	nominativo14	info@startupsrl.it	3471234567	pec@pec.startupsrl.eu		1 EC	GC	UD	
16	nominativo15	info@startupsrl.it	3471234567			1 EC	PD	UD	
17	nominativo16	info@startupsrl.it	3471234567			1 EC	ST	RM	
18	nominativo17		3471234567			0 EC	BS	RM	
19	nominativo18		3471234567			0 EC	GC	MI	
20	nominativo19		3471234567			0 EC	GC	TV	
21	nominativo20	info@startupsrl.it	3471234567	pec@pec.startupsrl.eu	testo personalizzato nominativo 20	1 EC	PD	TV	
22	nominativo21	info@startupsrl.it	3471234567		testo personalizzato nominativo 21	1 EC	RF	MI	
23	nominativo22	info@startupsrl.it	3471234567	pec@pec.startupsrl.eu		1 PP	ST	RM	
24	nominativo23	info@startupsrl.it	3471234567			1 PP	ST	UD	

Qui sopra è riportato un esempio di file excel utilizzato come base dati.

Trovate un file d'esempio nella cartella del programma.

Sono necessarie tre colonne per il nominativo, l'indirizzo email, l'indirizzo PEC ed il numero di cellulare per gli sms (laddove utilizzata questa funzione).

Sono a disposizione sino a nove ulteriori colonne per i criteri di selezione dei nominativi in base al contenuto delle stesse.

Invio PEC

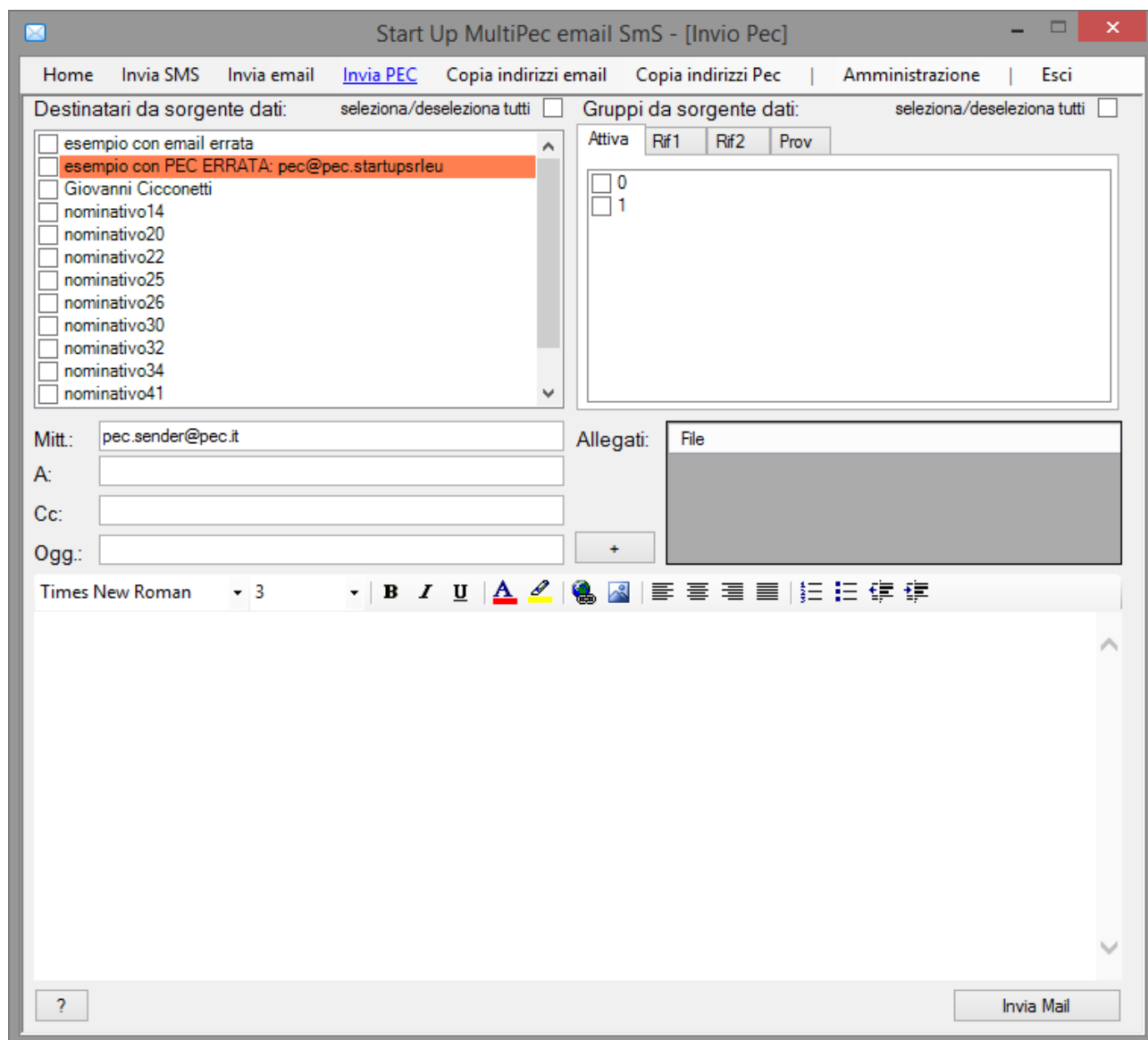

Sulla sinistra i trovate i nominativi selezionati in base al criterio scelto nelle colonne di filtro (Gruppi da sorgente dati) rese disponibili nel riquadro di destra.

La procedura evidenzia in arancione eventuali nominativi che presentano degli errori formali nel campo indirizzo.

È possibile comporre la mail con l'editor di testo dedicato ed allegare un file.

Invio SMS

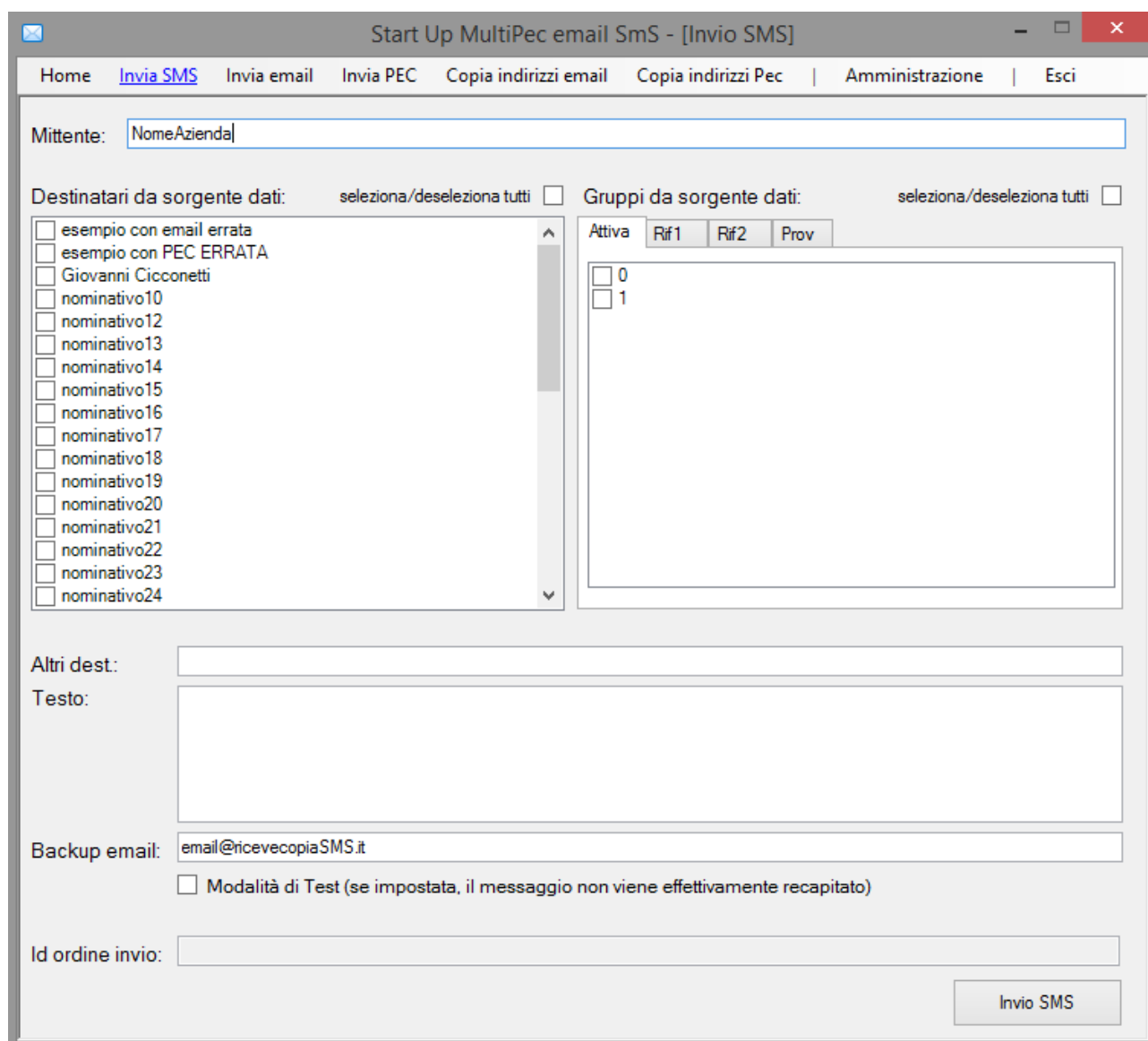

Con questa funzione è possibile inviare SMS dopo aver acquistato un pacchetto dal gestore convenzionato.

È possibile preimpostare un indirizzo email dove ricevere copia del messaggio di testo inviato via sms. La traccia dell'invio viene comunque registrata nel file di log. Ad invio effettuato la procedura evidenzia subito il numero di crediti sms residui.

Il gestore convenzionato è Vola.

<https://www.vola.it>

Invio email

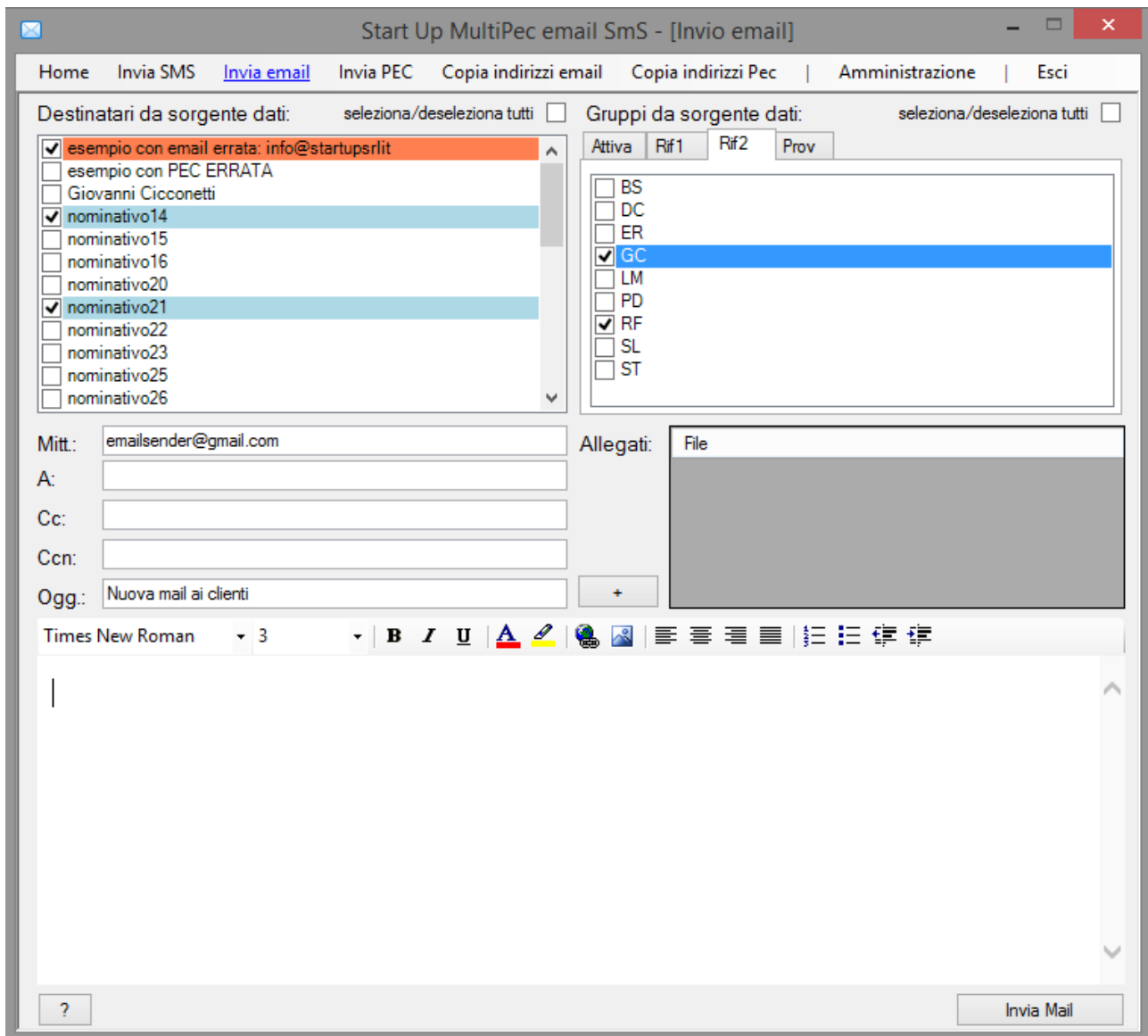

La composizione dell'email è analoga all'invio PEC.

Nella maschera per l'invio di email è previsto il campo Ccn, il corpo del messaggio può essere formattato direttamente od incollato con formattazione a piacimento.

Storico Invii (log)

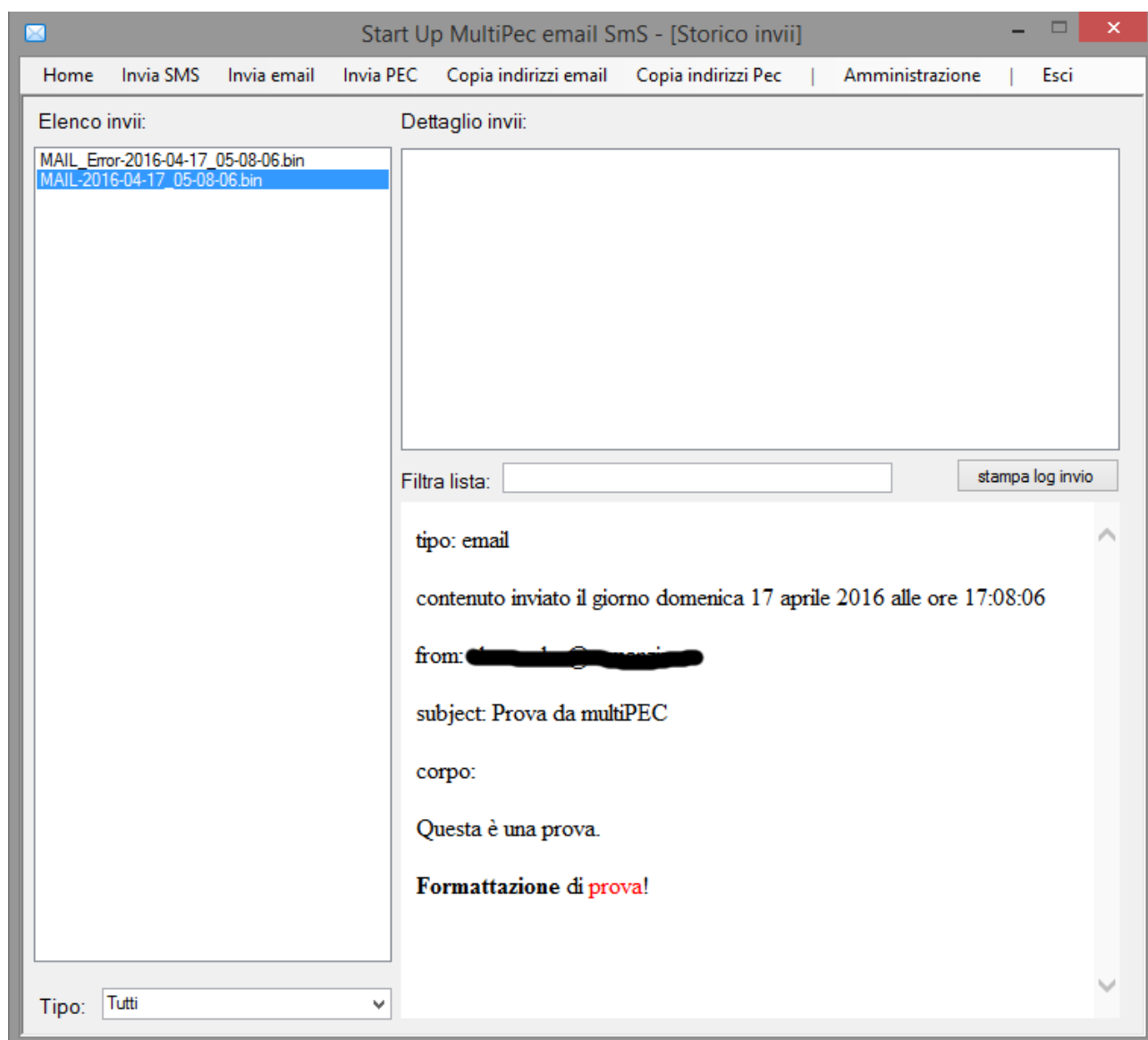

Lo storico invii è raggiungibile dal menu in alto:

Amministrazione >> Storico invii

Il file di log tiene traccia sia delle email che delle PEC che degli SMS, e anche degli eventuali errori generati in fase d'invio.

È possibile selezionare la tipologia di invio da ricercare e stampare il log selezionato.